PROPERTY OF
JEANNETTE L. [illegible]
HARPIST

Harfe solo.

	netto ℳ ₰
Alberstoetter, Carl. Drei kl. Vortragstücke.	
op. 4. Romanze	1 50
op. 5. Marsch	1 50
op. 6. Tokkata	2 50
Chopin, Fr. Werke bearb. von Wilh. Posse.	
— Fantasie Impromptu Op. 66	4 —
— Mazurka, Op. 24 No. 1	1 50
— Etude (Ges dur), Op. 10 No. 5	2 —
— Etude (Es dur), Op. 10 No. 11	2 —
— Etude (As dur), Op. 25 No. 1	2 —
Dizi, F. Sonate Pastorale	2 50
Grande Sonate Neue, von W. Posse revidierte Ausgabe.	3 —
Ferroni, Vincenzo. op. 60. Zéphyr et la Nymphe. Scherzo	2 —
Holy, Alfred. op. 12. Drei kleine Stücke. a) Notturno b) Ständchen c) Canzonette	2 —
Huber, Walter. op. 5. Andante religioso	2 —
— op. 12. Valse lente	2 —
Kastner, Alfred. op. 10. Deux morceaux faciles (sans pedales)	2 —
— op. 12. Zwei Stücke a) Souvenir. b) Arabeske.	2 50
— Deux Esquisses (Mélancolie. Joie)	2 50
Kunze, Hugo.	
— op. 5 No. 1. Fantasie helvetica	2 50
— op. 5 No. 2. Stille Nacht, heilige Nacht. Fantasie	2 —
— op. 5 No. 3. Fantasie über „Die letzte Rose“	2 —
Liszt, Franz. Liebesträume. Drei Notturnos, bearbeitet von Wilh. Posse	3 —
— Consolations, bearbeitet von Wilh. Posse	2 50
Magistretti, L. M. Das Harfenisten Konzert-Programm. Bearbeitung alter Meisterstücke.	
No. 1. Rossi, Mich. Angelo. Andantino Allegro	2 —
No. 2. Scarlatti, Domenico. Bourrée	2 —
No. 3. Bach, J. S. Allemande	1 50
No. 4. Bach, J. S. Gavotte	2 —
No. 5. Händel, G. F. Courante	2 —
No. 6. Händel, G. F. Passacaglia	2 —
No. 7. Zipoli, D. Corrente	1 50
No. 8. Daquin, C. Le coucou	2 —
No. 9. Galuppi, B. Giga	2 —
No. 10. Paradisi, P. D. Toccata	2 —
No. 11. Rolle, J. H. Allegro Presto	2 50
No. 12. Grazioli, G. B. Moderato	2 —
Oberthür, Charles. Meine Ruh' ist hin. Musikal. Illustration. (Goethes Faust)	2 —

	netto ℳ ₰
Poenitz, Franz.	
— op. 68. Klänge aus der Alhambra	2 50
— op. 76. Adventklänge. Präludium	2 50
— op. 77 No. 1. Abendfrieden	2 50
— op. 77 No. 2. Nocturno	3 —
— op. 78. Maskenscherz. Salonstück	2 50
Posse, Wilhelm. Mazurka	2 —
— Tarantelle	2 —
— Improvisationen	2 50
— Zwei Walzer. No. 1 (As moll), No. 2 (Es dur) à	2 —
— Sechs kleine Stücke No. 1. Neckerei. No. 2. Nachtstück. No. 3. Träumerei. No. 4. Gavotte. No. 5. Lied ohne Worte. No. 6. Kleiner Marsch.	2 50
— Acht große Konzert-Etuden. No. 1, 2, 3, 4, 5, 6, 7, 8. Jede Etude	2 —
— Drei Etuden. No. 1, 2, 3. Jede Etude	2 —
— Variationen üb. d. Karneval von Venedig	4 —
— Thema mit Variationen Siehe auch unter Chopin und Liszt.	4 —
Schuëcker, Edmund. op. 28. Legende	2 50
— op. 35. Fantasio appassionato	4 —
— op. 36. Sechs Virtuosen-Etuden	5 —
— op. 37. Elisabeth Gavotte	2 —
— op. 38. Barcarole	2 50
— op. 41. Henrica. Nocturno	2 50
Snoer, Johannes. op. 51. Fantasie über das Niederländische Volkslied „Wien Neerlandsch bloed“	2 50
— op. 52. Zwei leichte Salonstücke. a) Capriccio marcial	2 —
b) Capriccio melodieux	2 —
— Vier leichte Vortragsstücke. op. 102. Romance	2 —
op. 103. Nocturne	2 —
op. 104. Capriccio musical und Intermezzo	2 —
op. 105. Konzertwalzer	2 —
— op. 106. Im Walde. Fünf leichte Stücke zum Konzert- und Solovortrag. No. 1. Morgenstimmung	2 —
No. 2. Waldesrauschen	2 —
No. 3. Am Bach	2 —
No. 4. Elfentanz	2 —
No. 5. Abendlied	2 —
Spohr, L. op. 36. Variations sur l'air „Je suis encore dans mon printemps“ Revidiert von W. Posse.	2 —
Stahl, Ernst. op. 41. Les Adieux (Abschied)	2 —
— op. 42. Serenade	2 —
— op. 50. An der Quelle. Salonstück	2 —
— op. 56. Marguerite. Gavotte	2 —
Tedeschi, L. M.	
— op. 31. Marionetta. Humoreske	2 —
— op. 32. Pattuglia Spagnuola	2 —
— op. 34. Suite	5 —
— op. 36. Al Ruscello. Studio di Concerto	4 —
— op. 37. Etude Impromptu	2 50
— op. 42. Angelus	2 —
— op. 43. Presque rien	2 —
— op. 44. Anacreontica	2 50
— op. 45. Idillio	2 —

	netto ℳ ₰
Theumann, M.	
— op. 7/8. Deux pièces: Douleur, Resignation	2 —
— op. 9. Rêve d'une Mazurka	2 —
— op. 10. Cantique d'amour	2 —
— op. 11. Fantaisie sur quatre thèmes russes	2 50
— Rhapsodie hongroise	2 50
Trneček, Hans.	
— op. 7. Schubert-Fantasie	3 —
— op. 30. Novelette	2 —
— op. 43. Moldau. Symphonische Dichtung von Fr. Smetana. Transkription	3 —
— op. 73. Variationen üb. ein lustig. Thema	3 —
— op. 74. Erste Rhapsodie	3 —
— op. 75. Dalibor. Oper v. Fr. Smetana. Fantasie	4 —
— op. 76. Die verkaufte Braut. Oper von Fr. Smetana. Fantasie und Sextett	2 50
Verdalle, Gabriel.	
— op. 1. Andante religioso	2 —
— op. 2. l'Oiseau-Mouche	2 —
— op. 3. Petite Marche	2 —
— op. 4. Aubade	2 —
— op. 5. Sérénade	2 —
— op. 6. Romance sans paroles	2 —
— op. 7. Adagio	2 —
— op. 8. Valse caprice	2 —
— op. 9. Mazurka	2 —
— op. 10. Barcarole	2 —
— op. 19. Valse lente	2 50
— op. 23. Saltarelle	2 —
— op. 27. Sevillana	2 —
— op. 33. Invocation	2 —
— op. 34. Doux songe	2 —
— op. 39. Lucciola	2 —
— op. 40. Danse slave	2 —
— op. 41. Légende bretonne	2 —
— op. 42. Remembrance	2 —
— op. 43. Recueillement	2 —
— op. 45. Childish march	2 —
— op. 46. Leggenda d'amore	2 —
— op. 67. Primavera	2 —
— op. 73. Badinage	2 —
— op. 76. Amoroso	2 —
— op. 79. Berceuse	2 —
— op. 87. Scherzetto	2 —
— op. 89. Impromptu	2 —
— Capricciosa	2 —
— On the Lake	2 —
— Quatrième Air de Ballet	2 50
— A Capri. Tarantelle	2 50
— 2me Impromptu	2 50
Zabel, Albert. Drei große Konzert-Etuden. No. 1, 2, 3. Jede Etude	2 50

Verlag von Jul. Heinr. Zimmermann, Leipzig u. Berlin.

C. G. Röder G. m. b. H., Leipzig. 05517

Frau HEINRICH SCHUËCKER
in Boston, Mass., zugeeignet.

Aufführungsrecht
vorbehalten.

PROPERTY OF
JEANNETTE L. MURRAY
HARPIST

Fantaisie-appassionato.

Edmund Schuëcker, Op. 35.

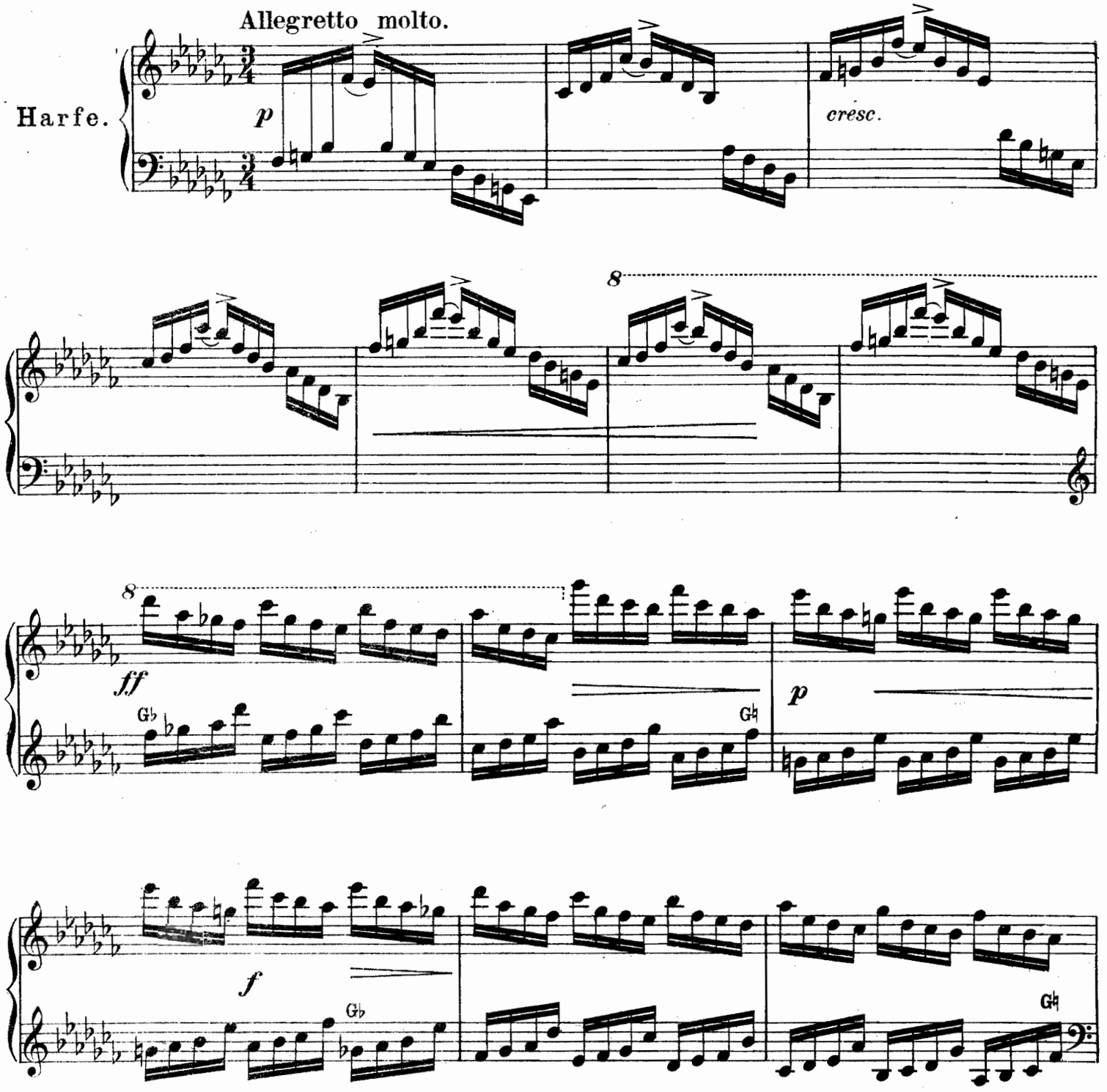

Copyright 1900 by Carl Giessel junior, Bayreuth.

1222774

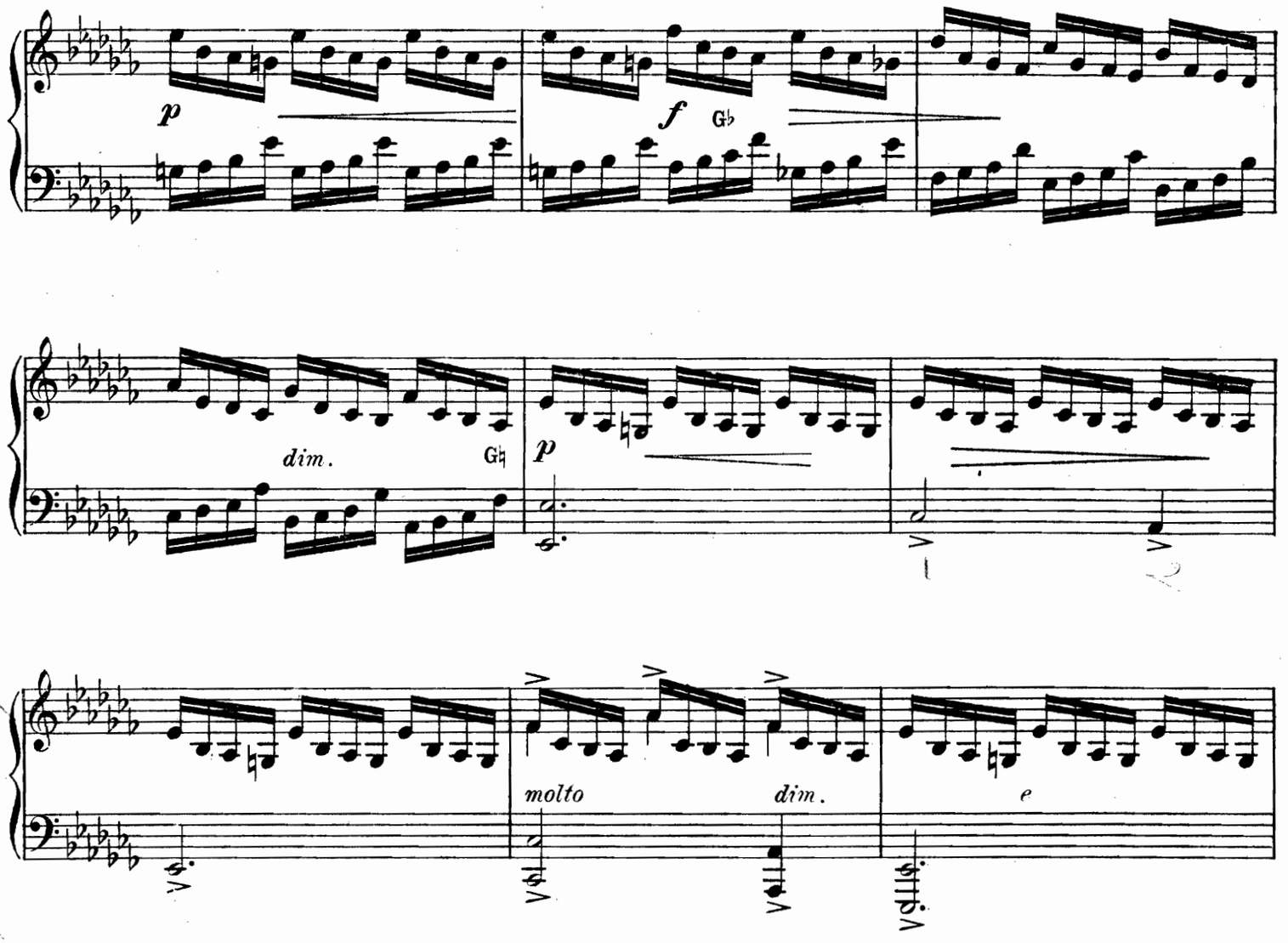

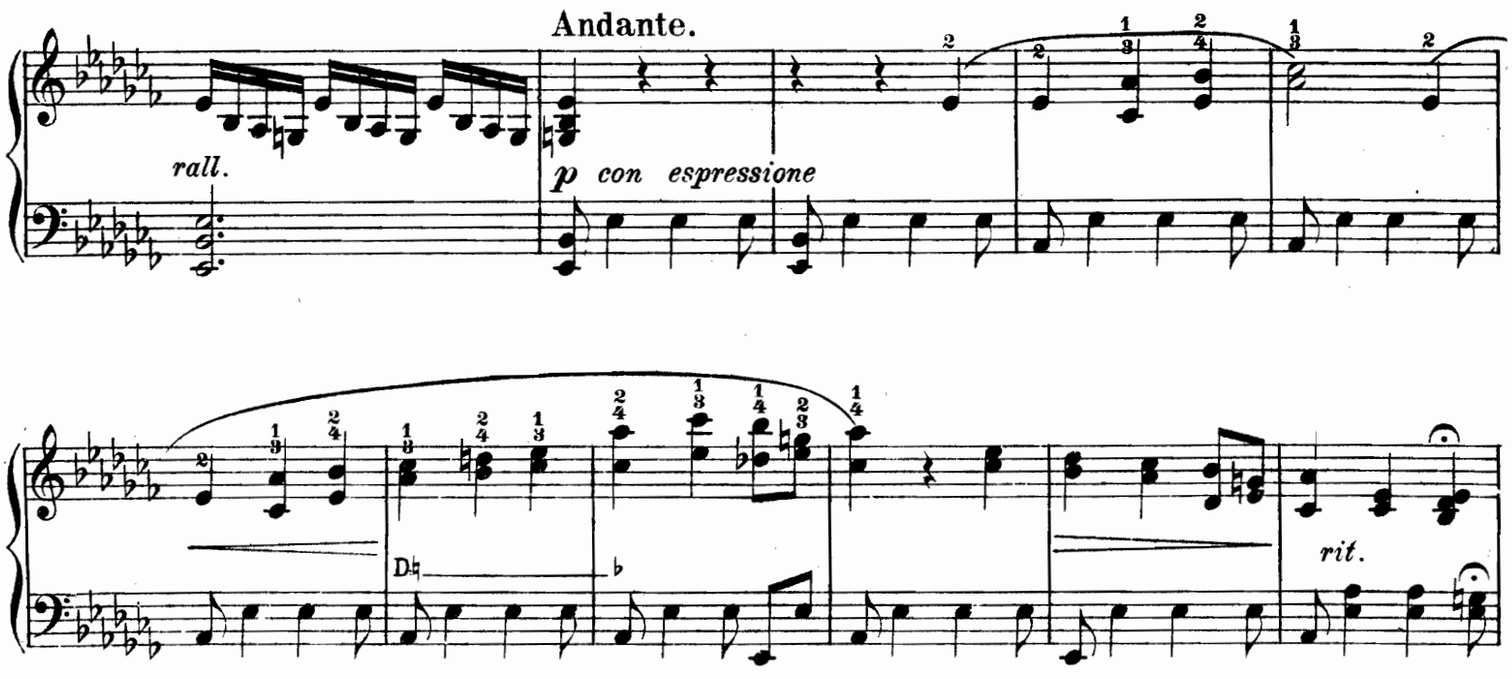

Einen Katalog über Neuerscheinungen von Compositionen **für Harfe** versendet die Verlagshandlung auf Verlangen gratis und franco.

Z. 5729

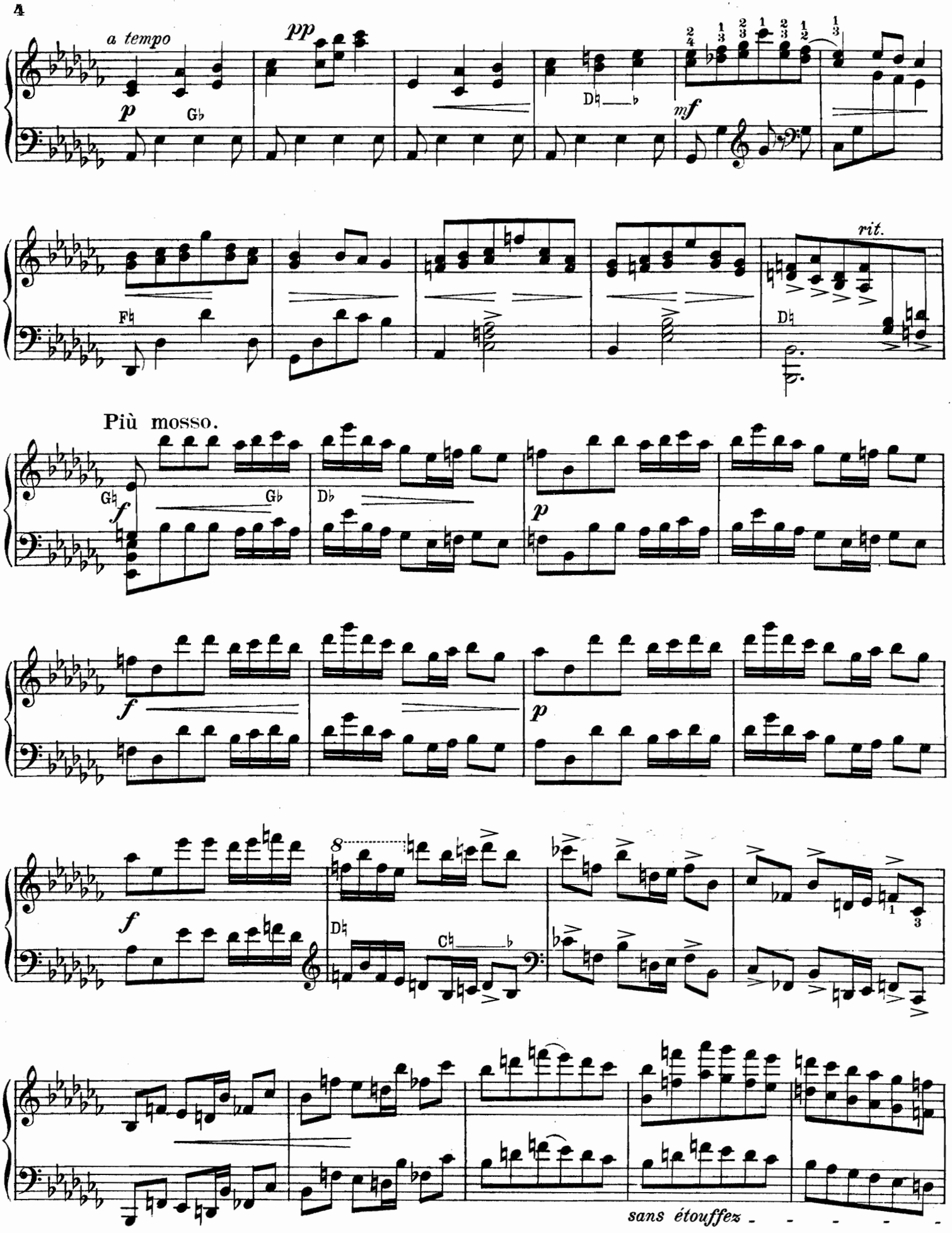
a tempo
pp
p
mf
rit.
Più mosso.
f
p
sans étouffez

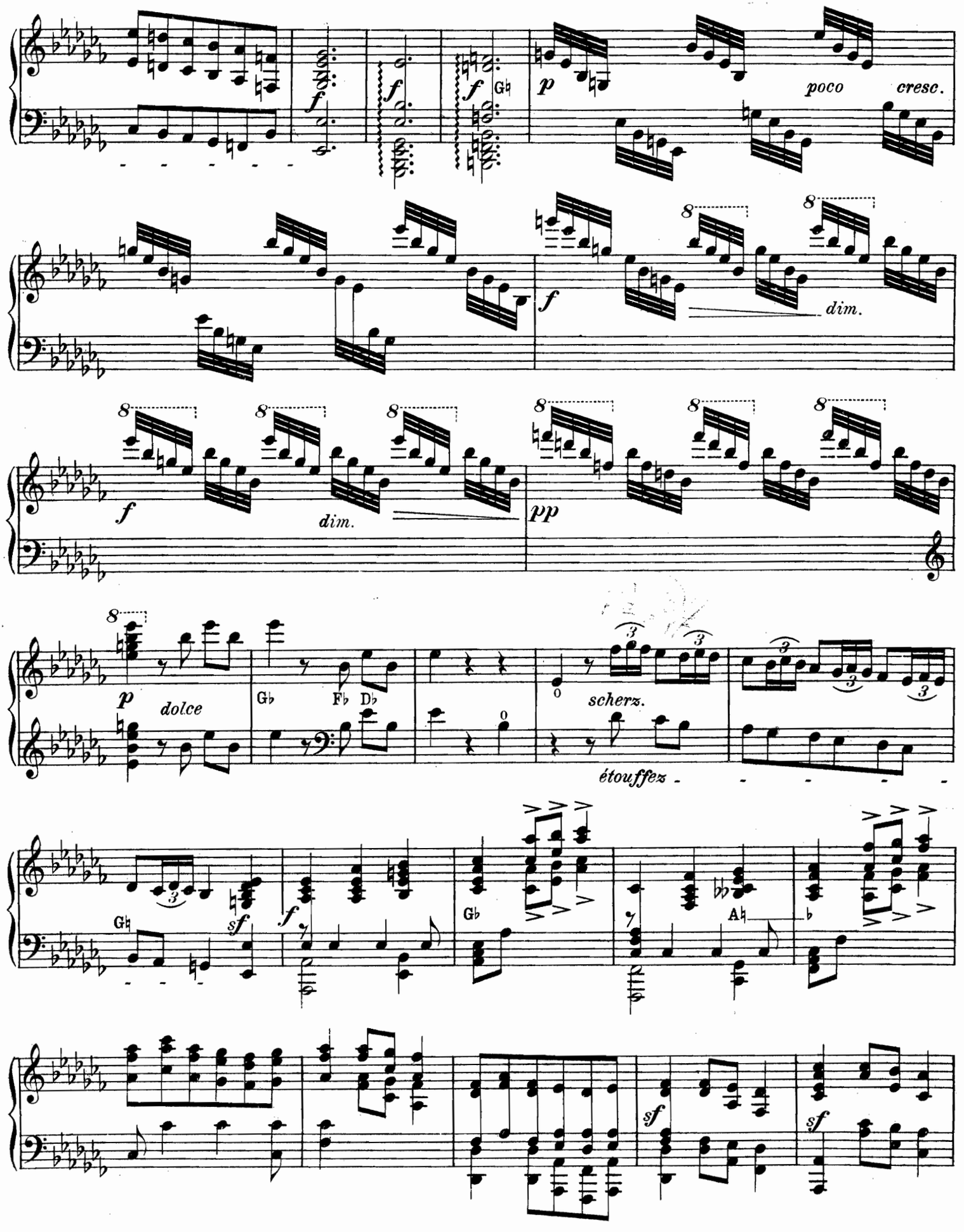
poco cresc.
dim.
dim.
pp
dolce
scherz.
étouffez
sf
sf
sf

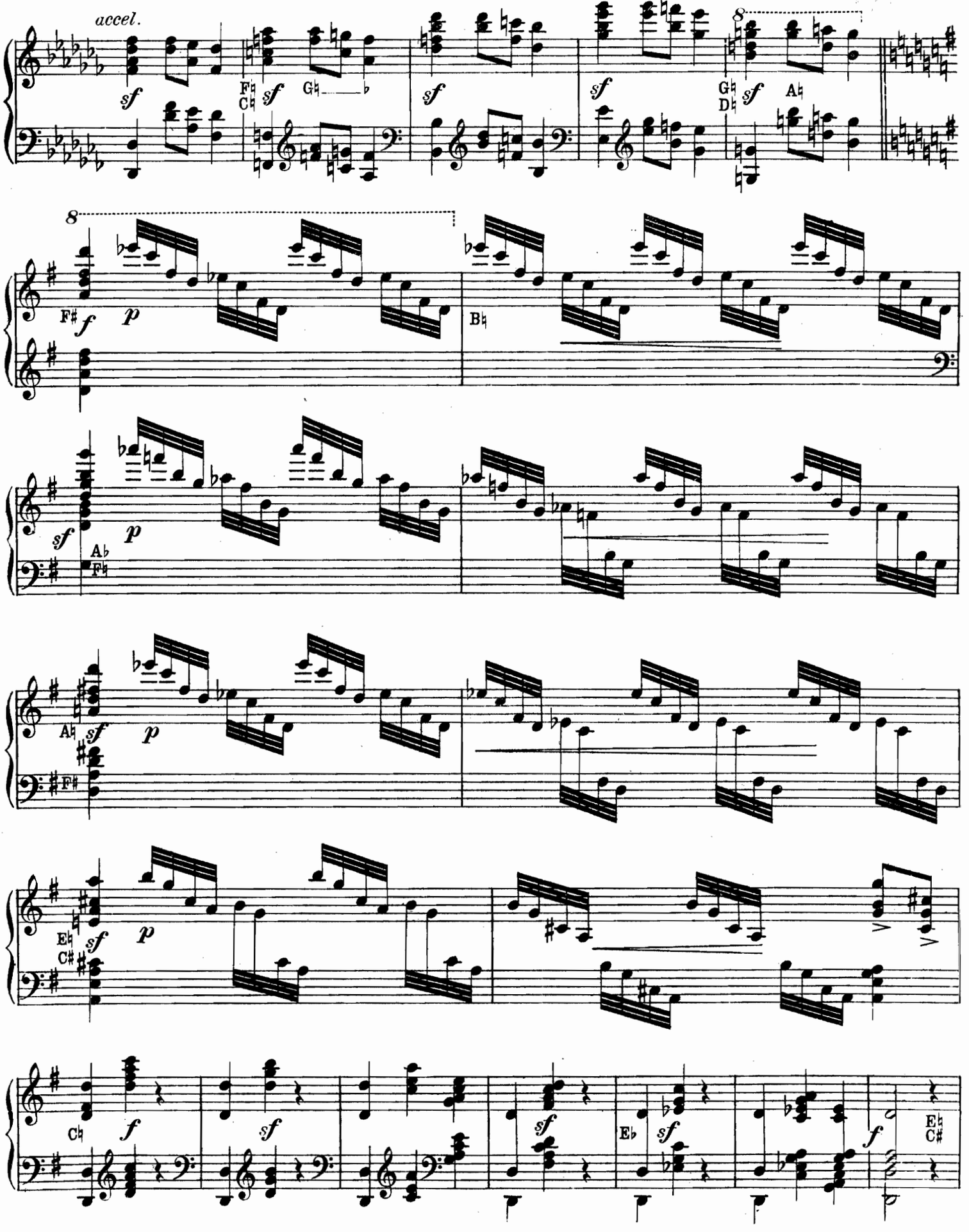
accel.
sf
F♮ C♮
G♮
G♮ D♮
A♮
F♯
f
p
B♮
A♭ F♮
A♮
F♯
E♮ C♯
C♮
E♭
E♮ C♯

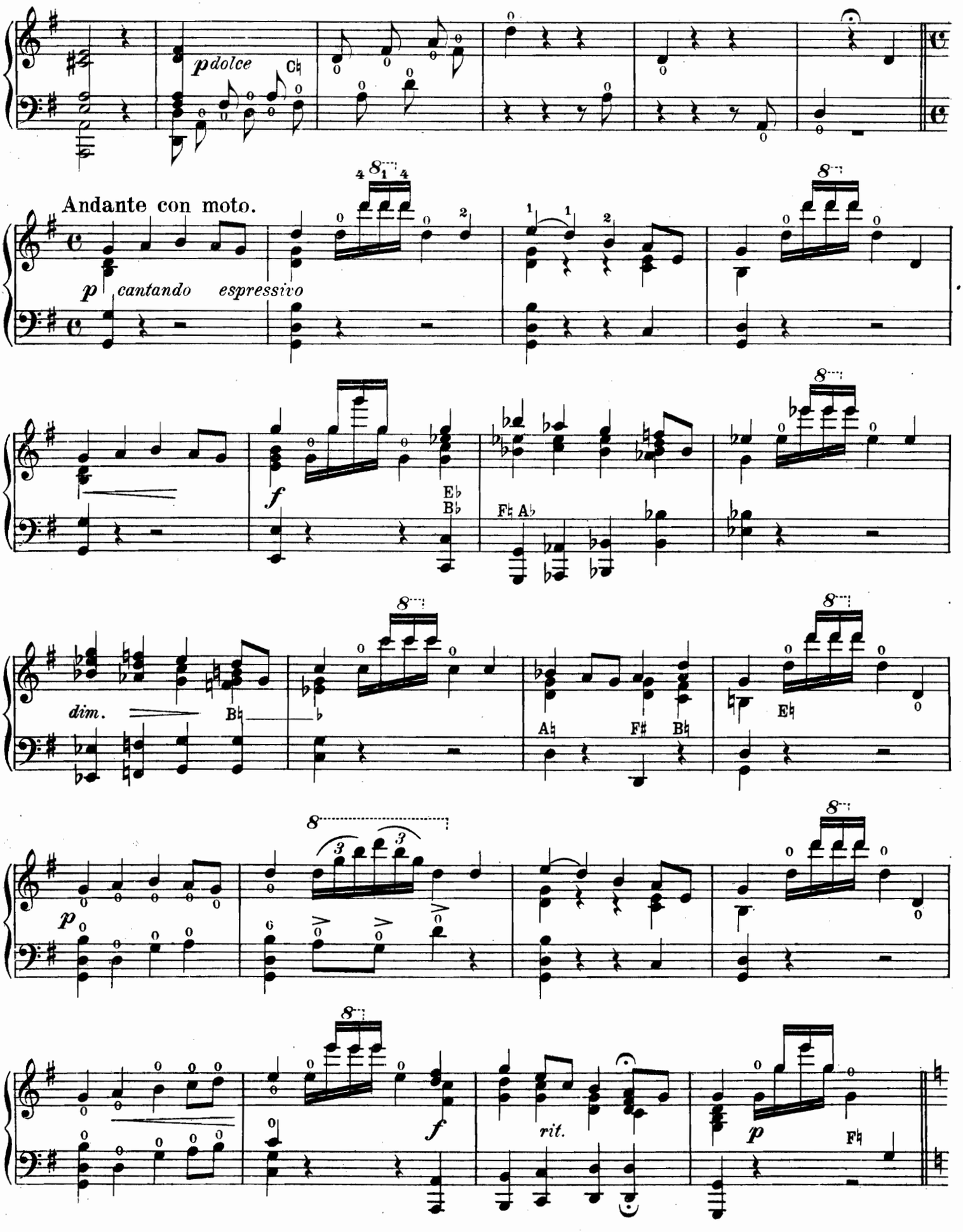
pdolce
Andante con moto.
p cantando espressivo
f
dim.
p
f
rit.
p

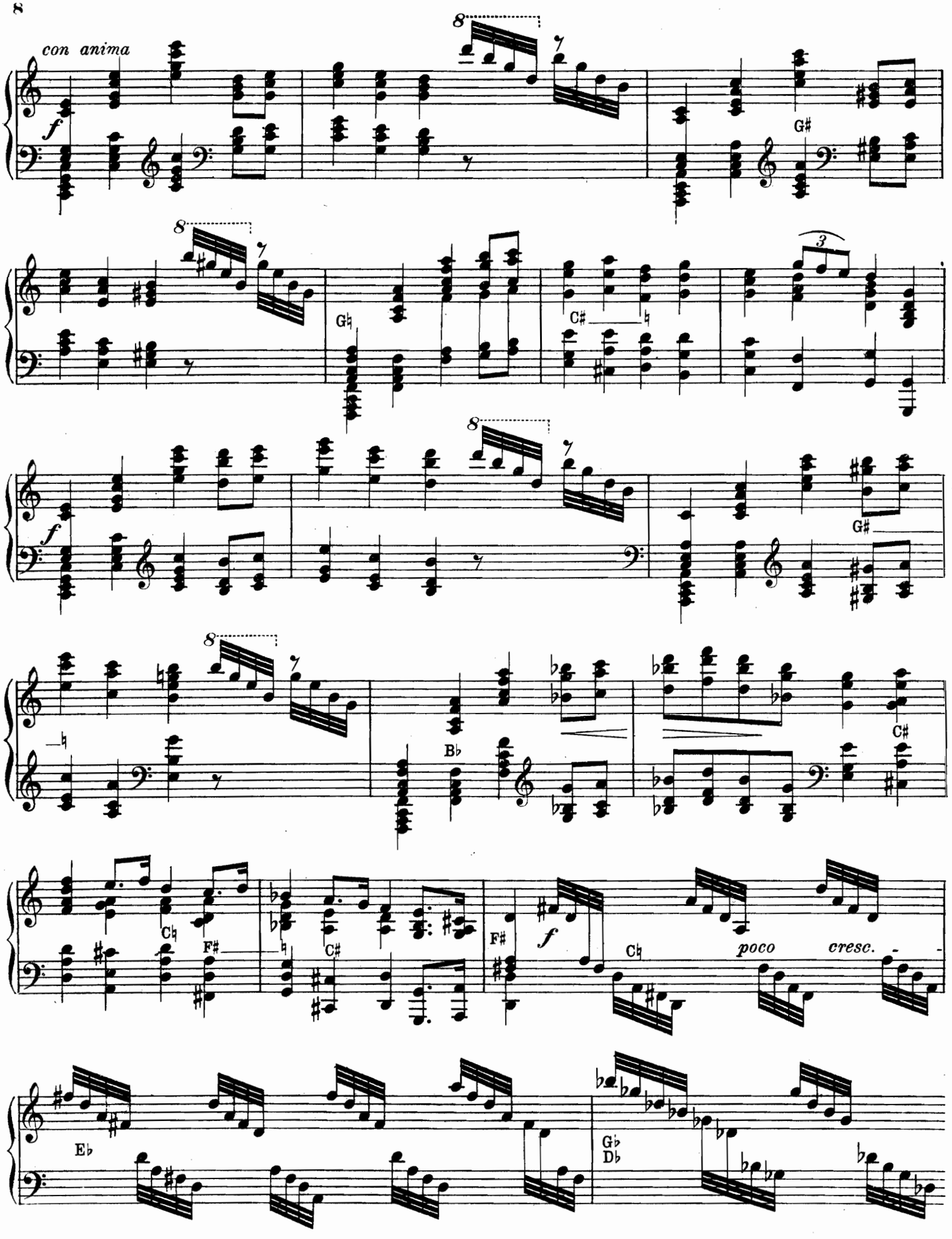
con anima
f
G♯
G♮
C♯
3
f
G♯
B♭
C♯
C♮
F♯
C♯
F♯
f
C♮
poco
cresc.
E♭
G♭
D♭

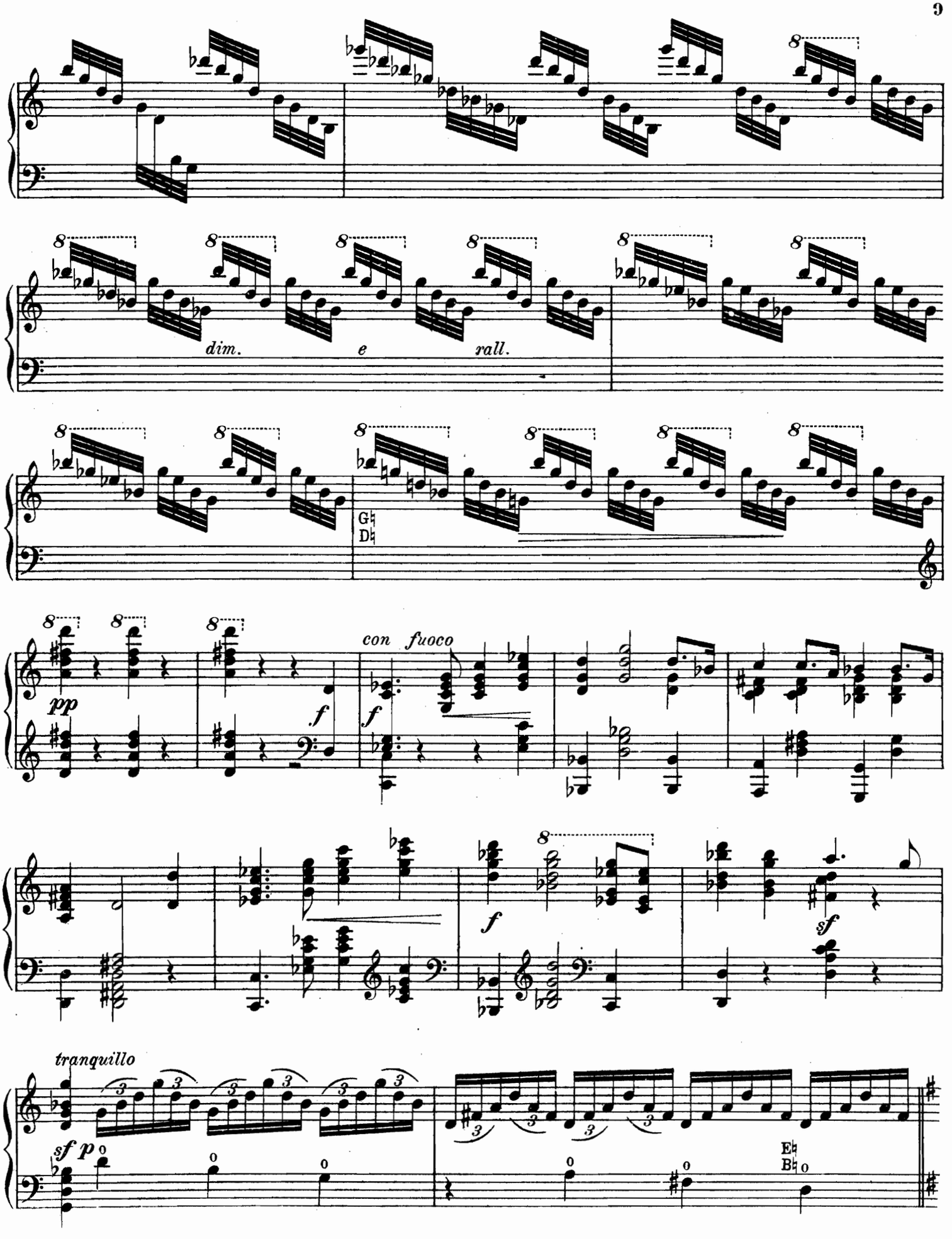
dim.
e
rall.
con fuoco
tranquillo

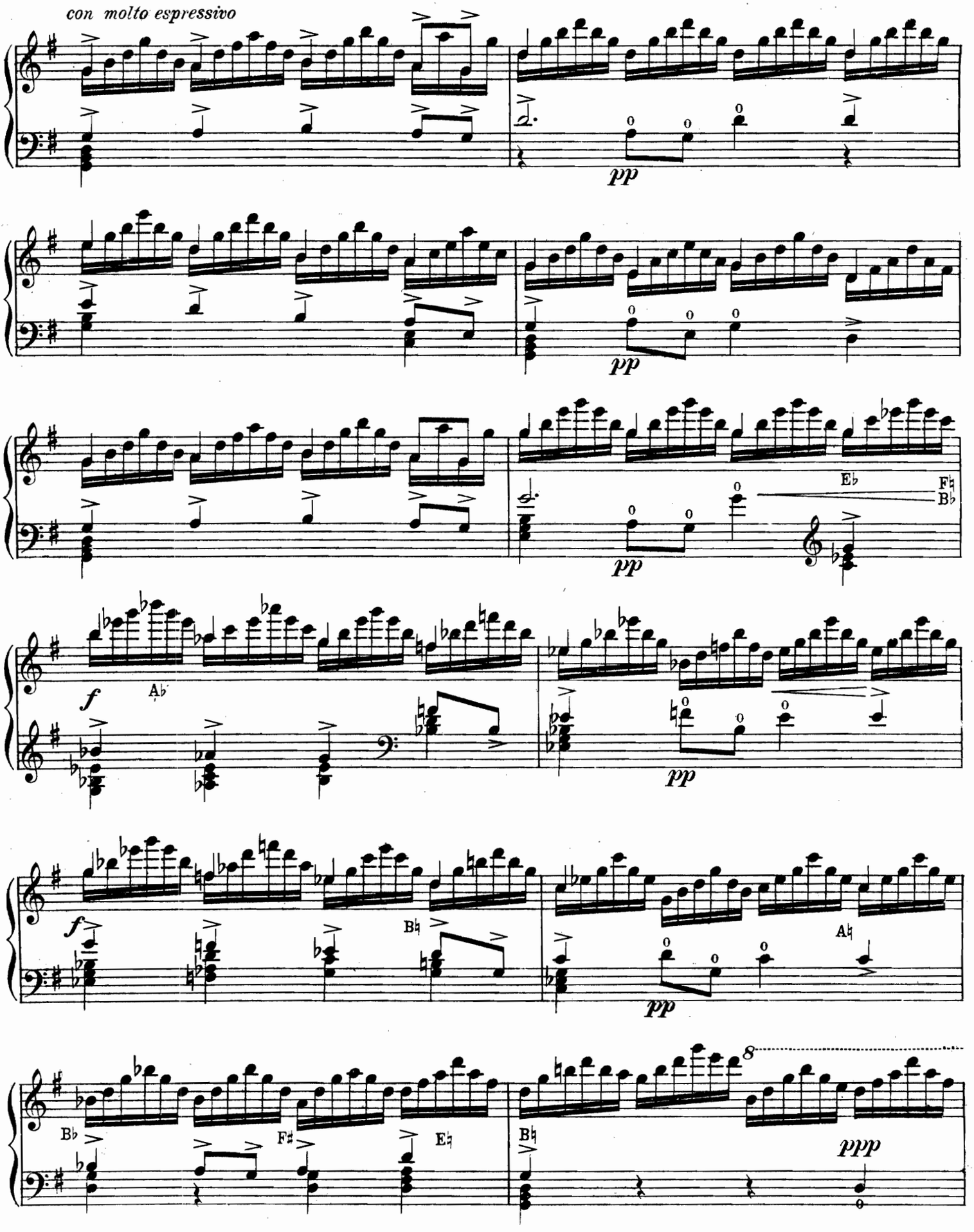
con molto espressivo
pp
pp
E♭
F♮
B♭
pp
f
A♭
pp
f
B♮
A♮
pp
B♭
F♯
E♮
B♮
8
ppp

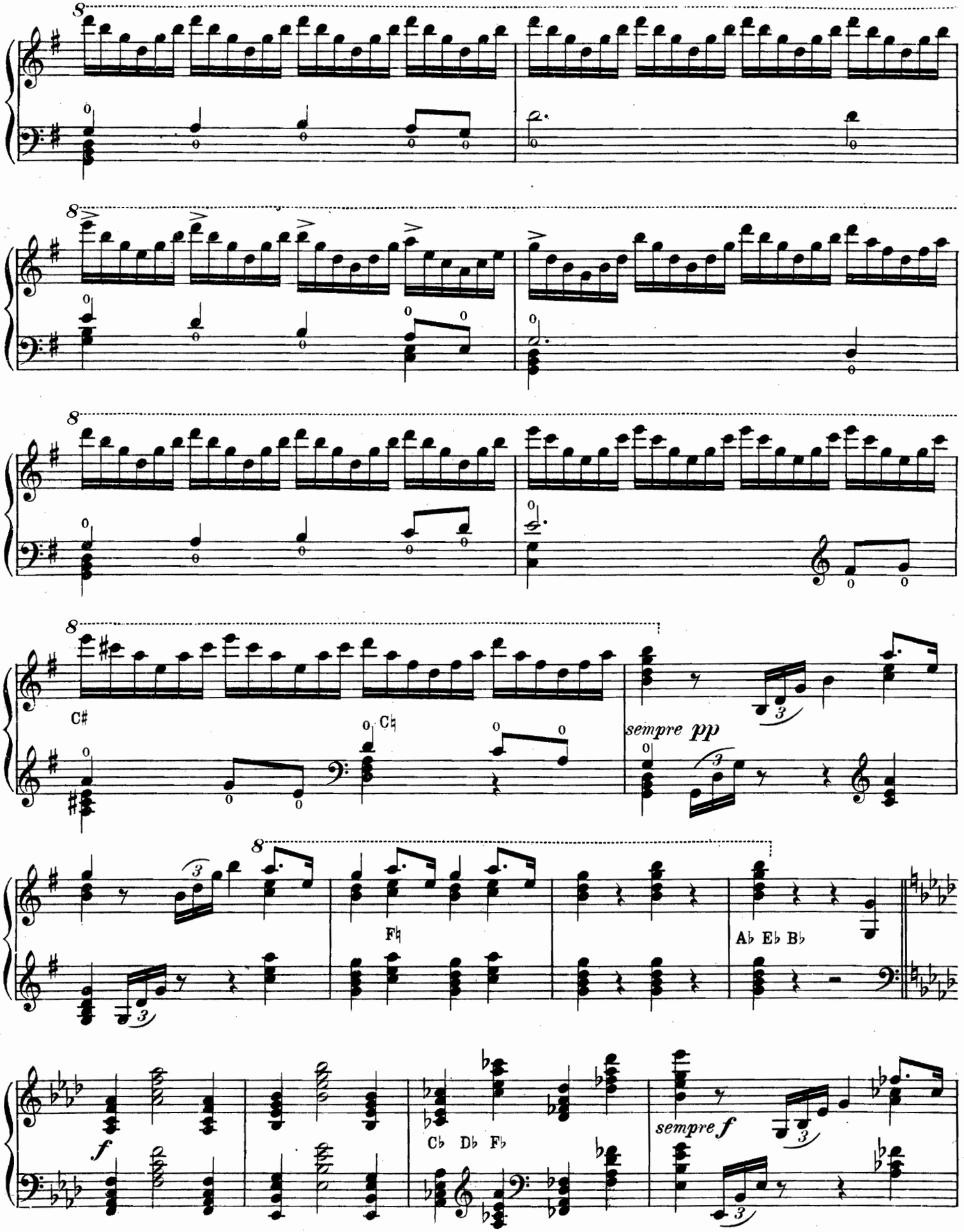
8
C♯
C♮
sempre pp
8
F♮
A♭ E♭ B♭
f
C♭ D♭ F♭
sempre f

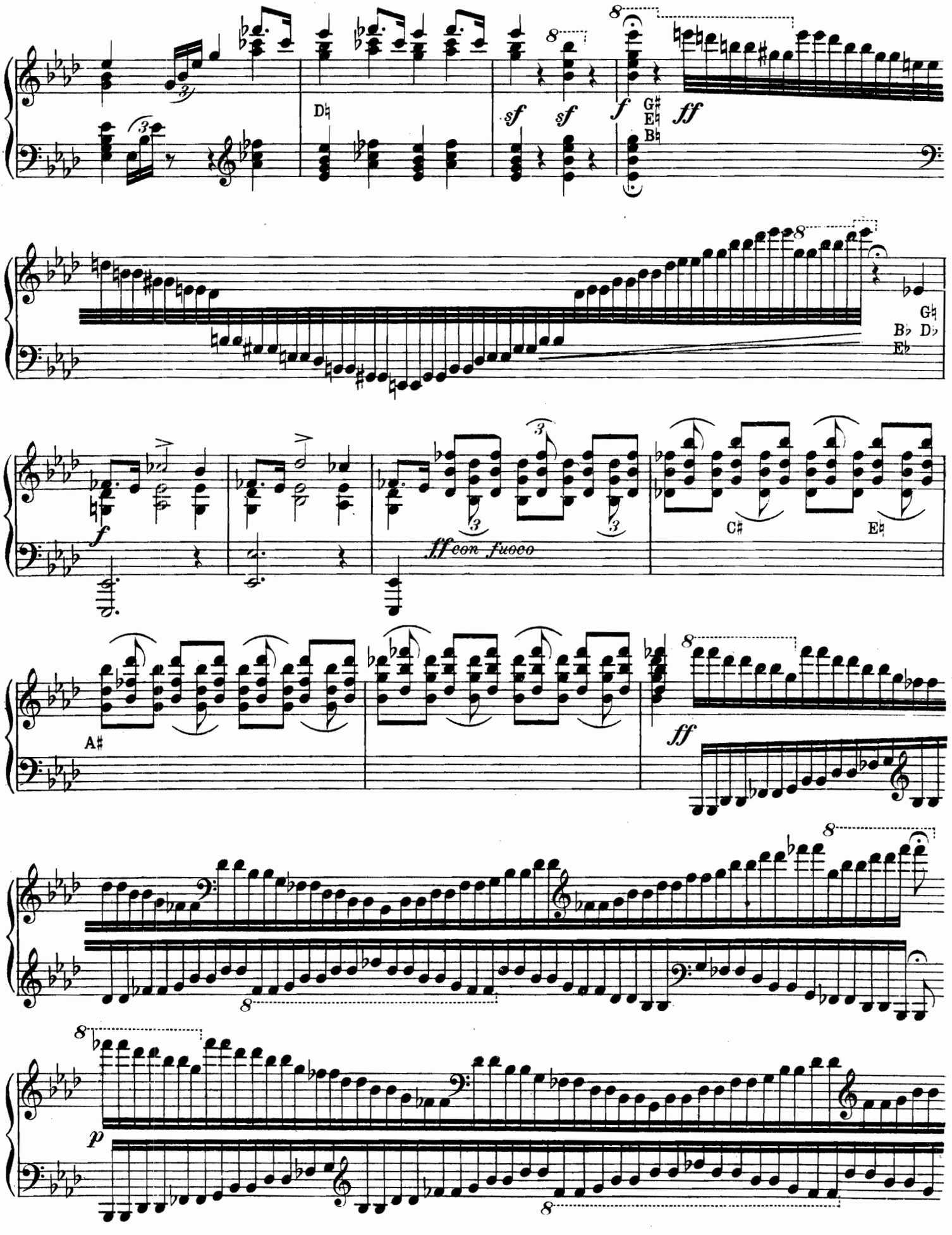
D♮
sf
sf
f
G♯
E♮
B♮
ff
G♮
B♭ D♭
E♭
f
ff con fuoco
C♯
E♮
A♯
ff
p

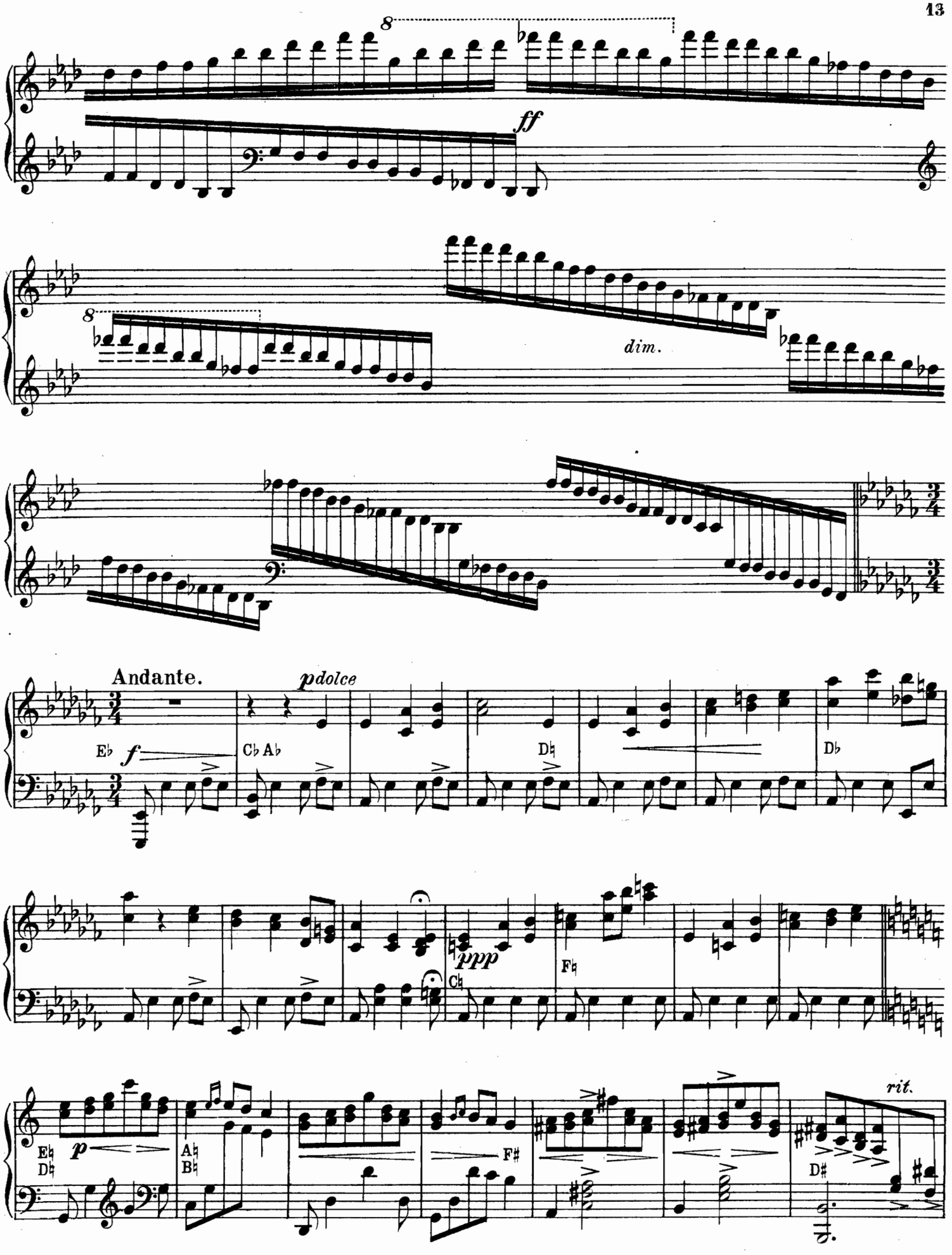
8
ff
8
dim.
Andante.
pdolce
Eb
f
Cb Ab
Db
Db
ppp
Ch
Fh
Eh
Dh
p
Ah
Bh
F#
D#
rit.

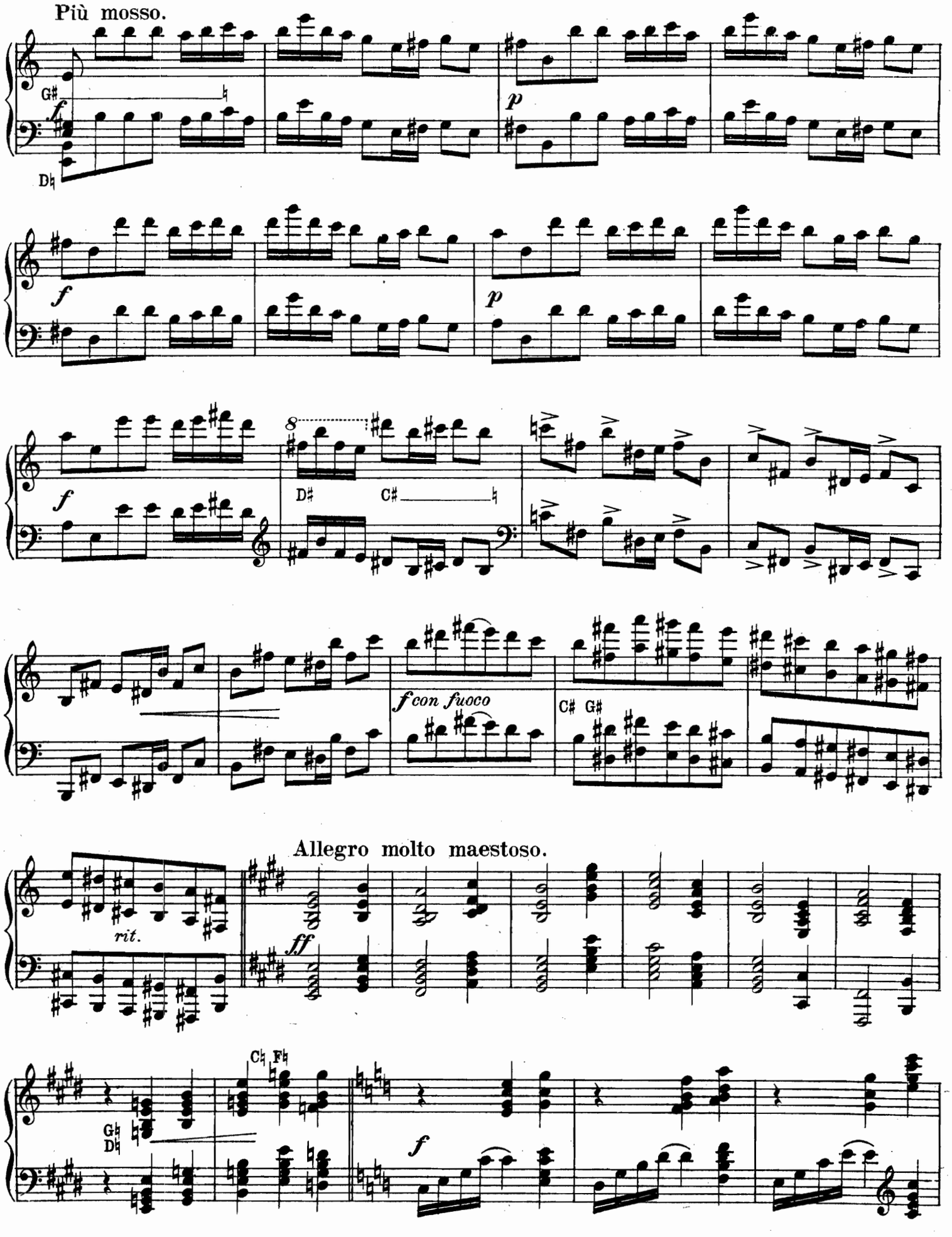
Più mosso.
f
G♯
D♮
p
f
p
f
8
D♯
C♯
f con fuoco
C♯ G♯
Allegro molto maestoso.
rit.
ff
C♮ F♮
G♮
D♮
f

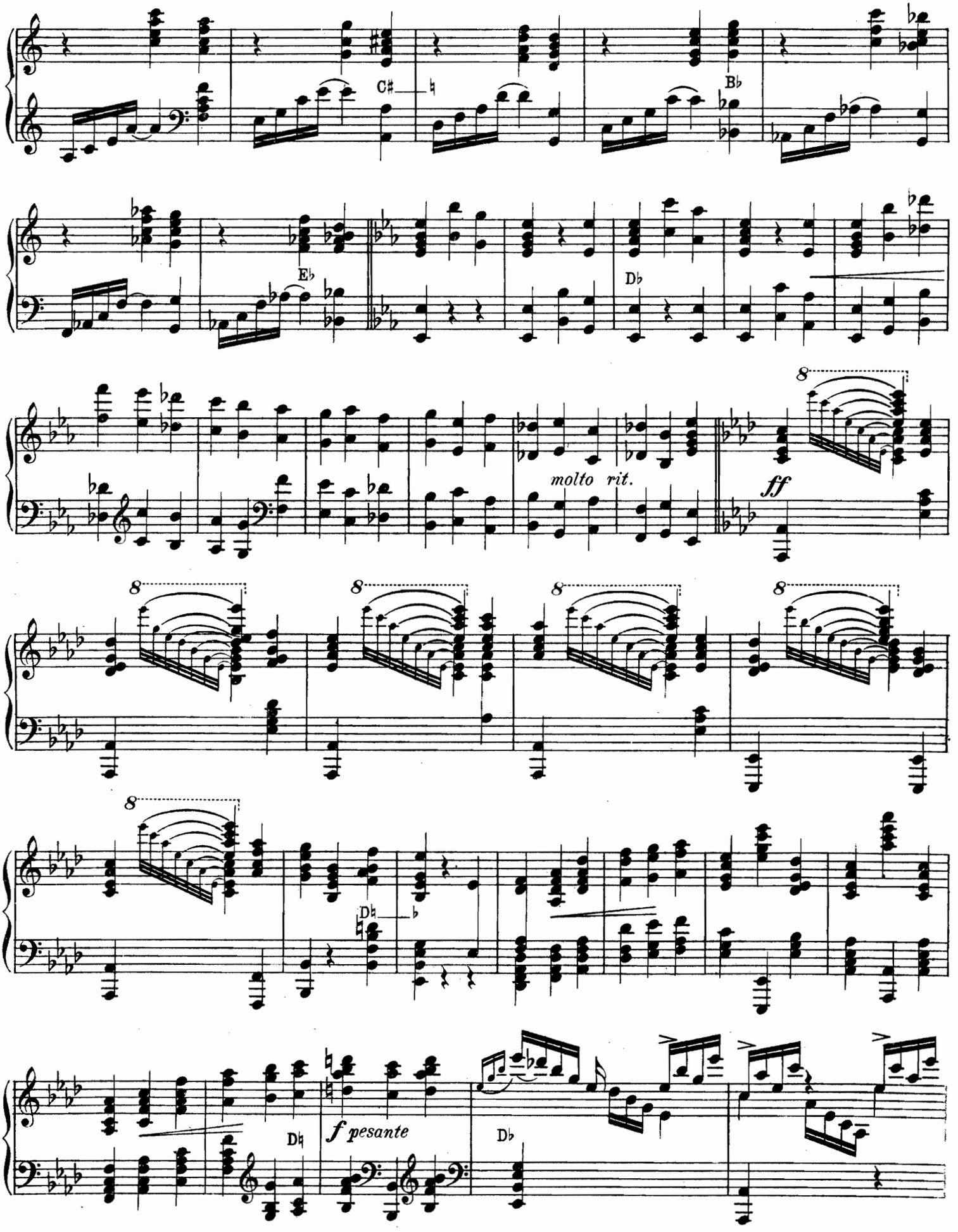
C♯
♮
B♭
E♭
D♭
molto rit.
ff
8
D♮
♭
f pesante

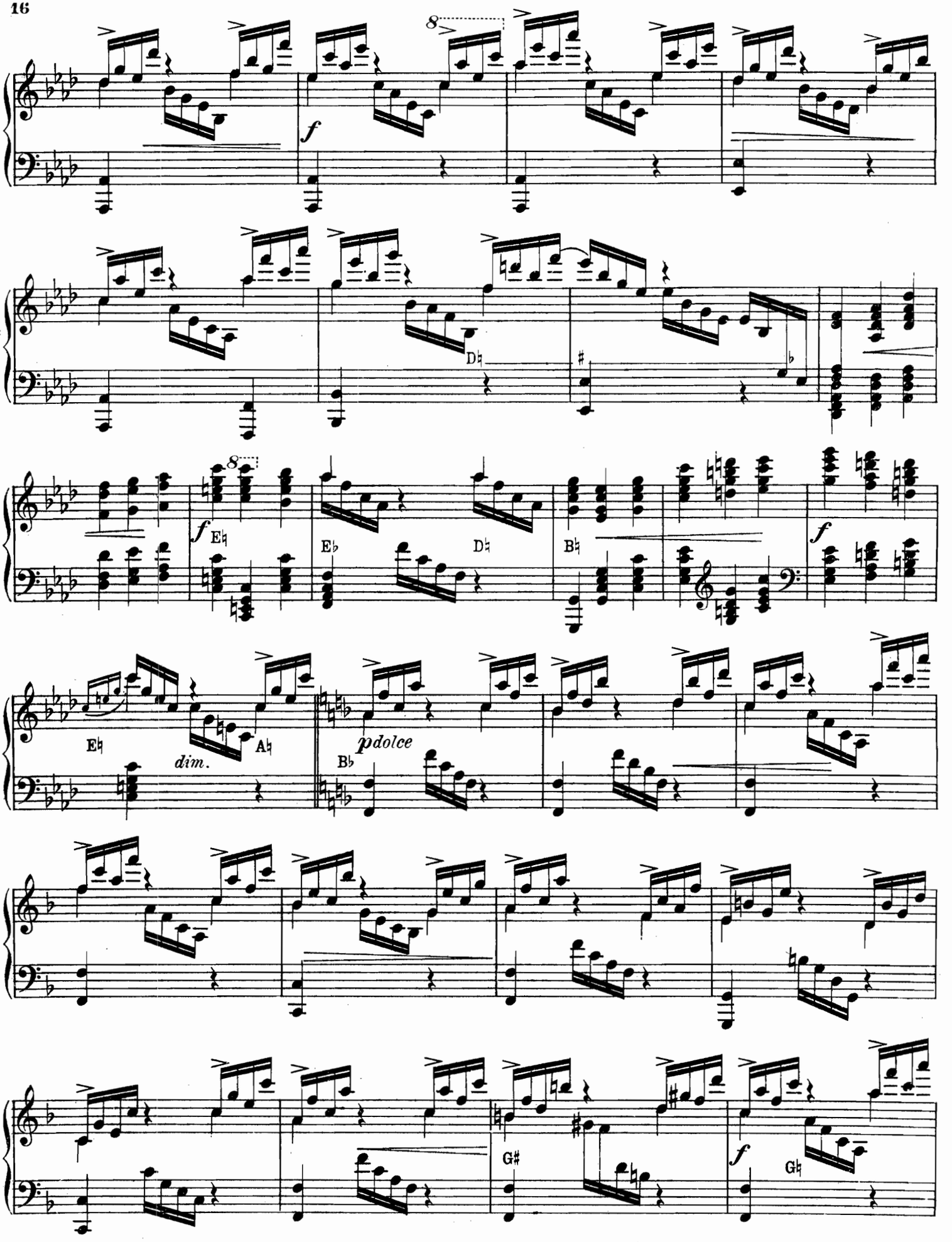
8
f
D♮
8
f
E♮
E♭
D♮
B♮
f
E♮
dim.
A♮
B♭
pdolce
G♯
f
G♮

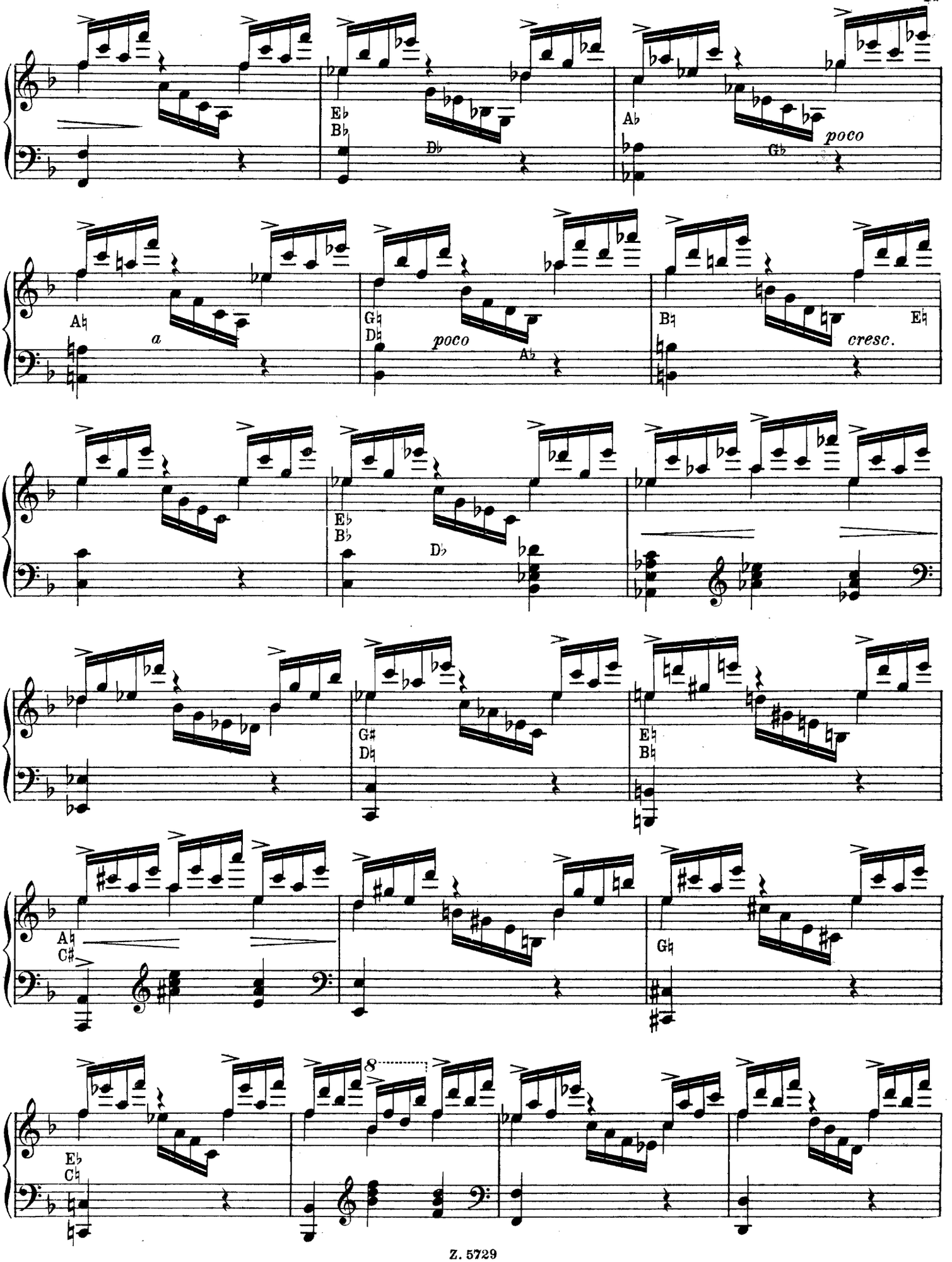
poco
a
poco
cresc.
8

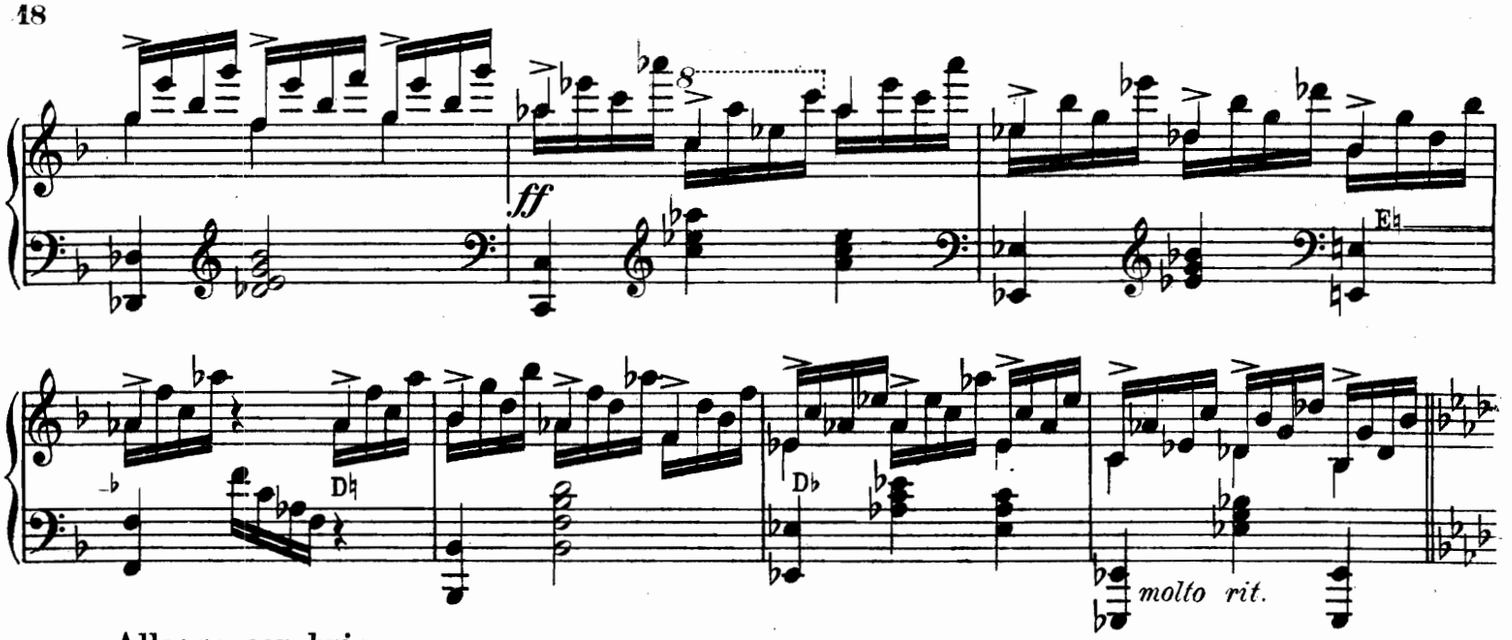

Allegro con brio.

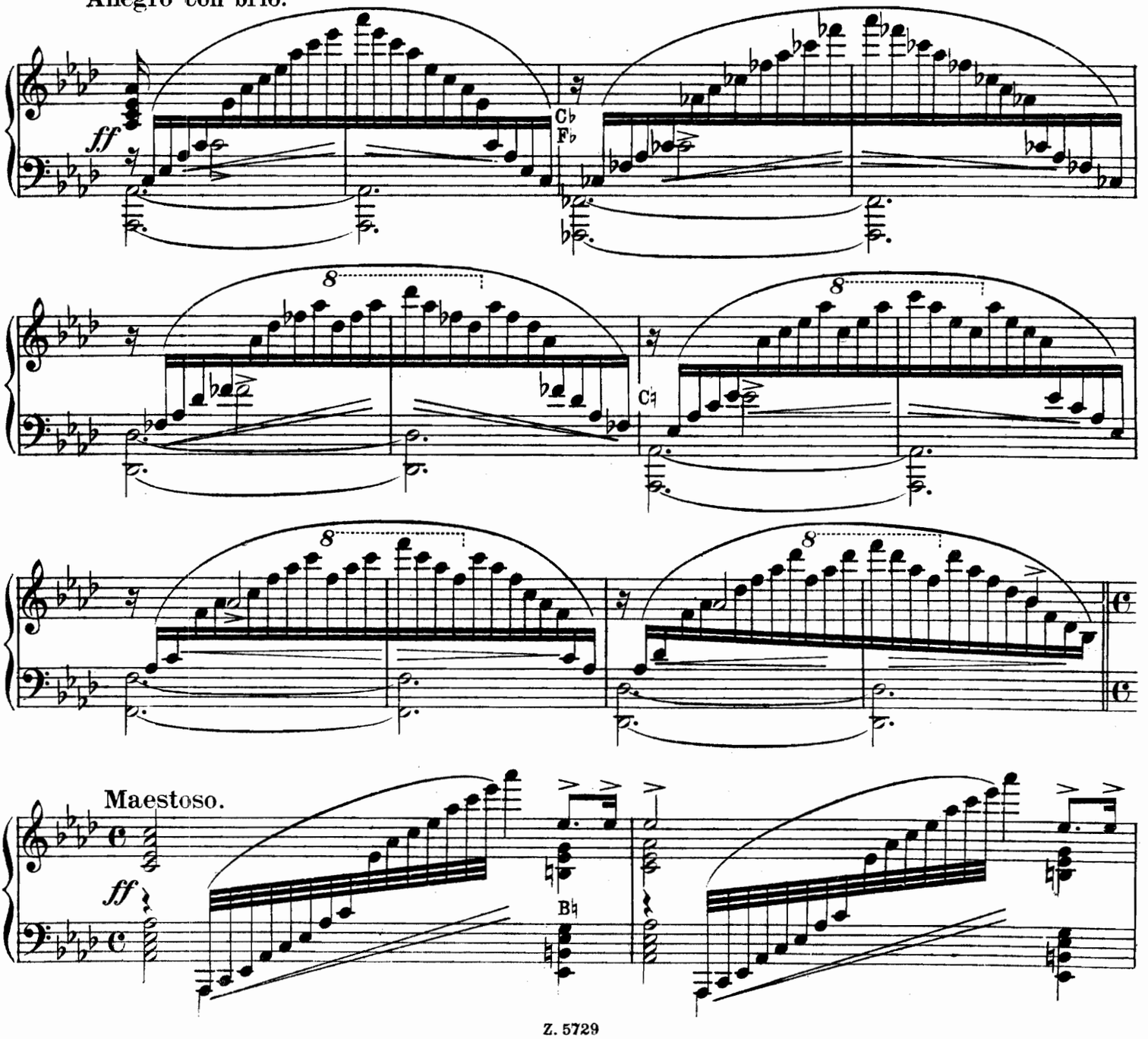

Maestoso.

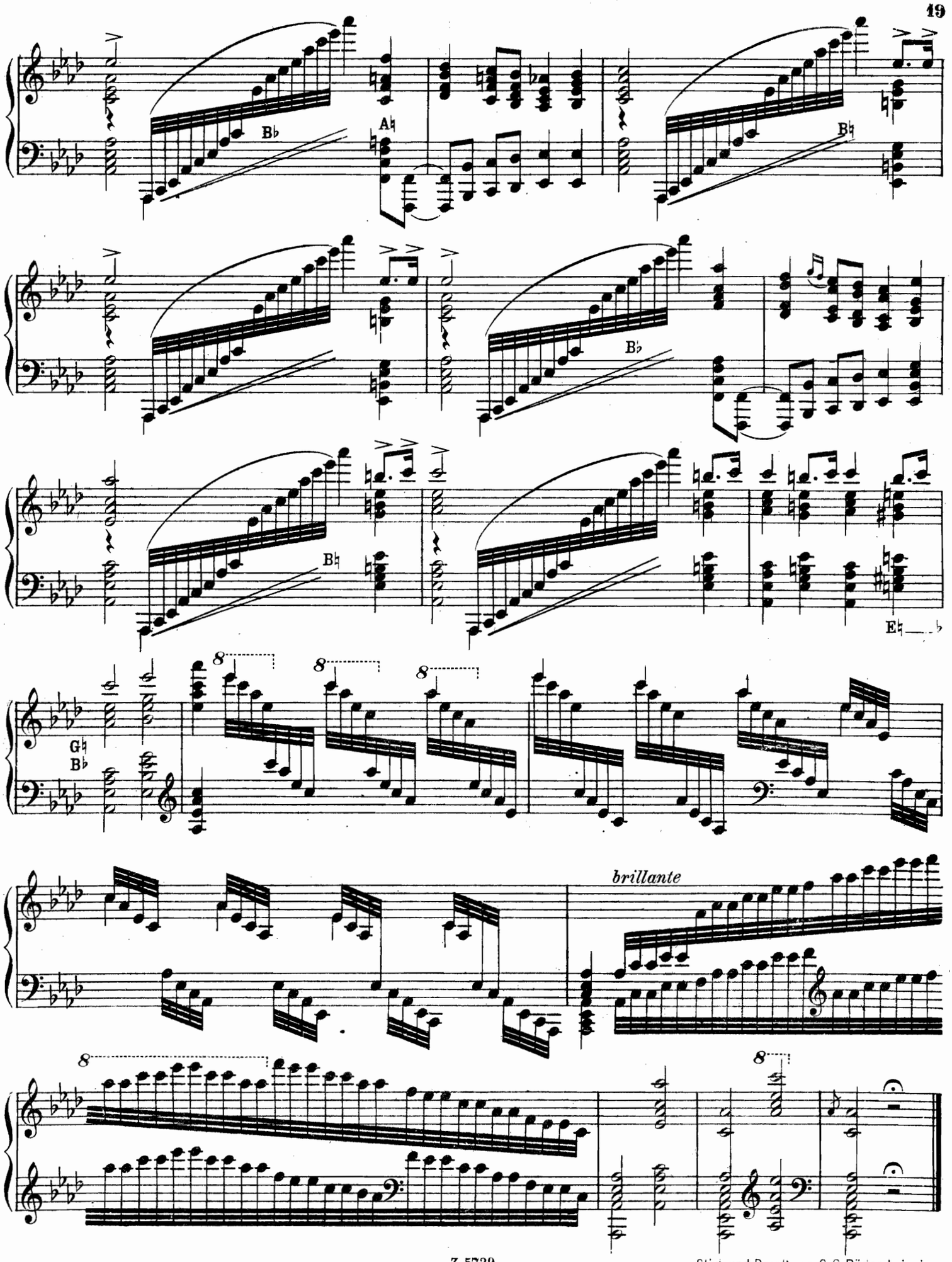

Z. 5729

Stich und Druck von C. G. Röder, Leipzig.

1222774

Für HARFE

Harfe solo mit Orchester.

Alberstoetter, Carl. op. 3. Konzertstück (Ballade).
Partitur ..... 6 —
Orchesterstimmen 10 —
Solostimme ..... 2 —

Huber, Walter. op. 9. Fantasie.
Partitur ..... 8 —
Orchesterstimmen 12 —
Solostimme 2 50

— op. 10. Meditation für Orchester mit obligater Violine und Harfe.
Partitur ..... 5 —
Orchesterstimmen 8 —
Solostimme f. Harfe 1 50

Parish Alvars, Elias. Grand marche. (Arrangiert von Ludwig Richter.)
Partitur ..... 5 —
Orchesterstimmen 8 —
Solostimme 1 50

Poenitz, Franz. op. 74. Vineta. Fantasie für großes Orchester mit obligater Harfe.
Partitur ..... 16 —
Orchesterstimmen 20 —
Solostimme ..... 4 —

Zabel, Albert. op. 35. Großes Konzert C-moll.
Partitur ..... 16 —
Orchesterstimmen 30 —
Solostimme ..... 5 —

Zwei Harfen.

Holy, Alfred. op. 13. Festmarsch ..... 4 —

Poenitz, Franz. op. 65. Fantasie in Ges-dur 5 —

— op. 75. Spukhafte Gavotte 2 50

— op. 80. Wikingerfahrt. Fantasie i. As-moll 5 —

Schuëcker, Edmund. op. 40. Remembrances of Worcester 7 50

Violine und Harfe.

Alberstoetter, Carl. op. 7. Romanze ... 2 50

Chopin, Fr. op. 55 No. 1. Nocturne F-moll bearb. v. Marianne u. Clara Eißler 2 50

Meyer-Mahlstedt, Adolf. op. 14. Petite Sérénade 2 50

Oberthür, Charles. Fantasie über „Auld Robin Gray“ ..... 2 —

Poenitz, Franz. op. 79. Am Strand. Fantasie 6 —

Spohr, Louis. Sonate, einger. v. W. Posse 5 —

Stahl, Ernst. op. 49. Gedenken. Elegie. 2 50

— op. 52. Schelmerei. Scherzo ..... 2 —

— op. 69. Romanze in F-dur ..... 2 —

Tedeschi, L. M. op. 28. Serenade 2 50

Verdalle, Gabriel. op. 20. Larghetto ... 2 50

— op. 24. Rêverie ..... 2 —

— op. 26. Cantilène ..... 2 —

— op. 29. Chant d'amour ..... 2 —

— op. 30. Mélancolie ..... 2 —

— op. 32. Pleurs et Rires ..... 2 —

Wilm, Nicolai von. op. 156. Duo ..... 3 —

Violoncello und Harfe.

Bach, Joh. Seb. Präludium C-moll (aus den kleinen Präludien und Fugen), mit hinzugefügter Melodie bearbeitet von Joseph Sulzer ..... 2 —

Haendel, Georg Friedr. Sarabande G-moll bearb. von Heinrich Katona-Grüneke 1 50

Hopf, Hermann. op. 2 No. 1. Albumblatt 2 —

— op. 2 No. 2. Gavotte in A moll ..... 2 —

Huber, Walter. op. 13. Fantasie ..... 3 —

Oberthür, Charles. Fantasie über „Auld Robin Gray“ ..... 2 —

Stahl, Ernst. op. 49. Gedenken. Elegie 2 50

Sulzer, Joseph. op 26. Idyll (Im Thüringer Volkston) 2 50

Tedeschi, L. M. op. 33. Impromptu dramatique ..... 4 —

Verdalle, Gabriel. op. 18. Meditation .. 2 50

Flöte und Harfe.

Hilse, B. op. 6. Suite für Flöte und Harfe oder Klavier ..... 4 —
No. 1. Andante. No. 2. Bacchanale. No. 3. Adagio. No. 4. Scherzo.

Schönicke, Wilh. op. 30.
No. 1. Canzonetta ..... 2 —
No. 2. Seguidilla 2 50

Cornet à Pistons und Harfe.

Böhme, O. op. 23. Soirée de St. Petersbourg 2 50

Ensemblemusik mit Harfe.

Frommer, Paul. op. 47. Serenade für Violine, Violoncello und Harfe 2 50

Heinisch, Victor. Elegie für Violine, Violoncello, Harfe und Harmonium ..... 4 —

Kempter, Lothar. op. 43. Romanze für Violine, Viola, Cello und Harfe ... 4 —

Kienzl, Wilhelm. op. 53. Abendstimmungen. Drei Stücke für Streichorchester und Harfe.
No. 1. Harfners Abendsang. Partitur . ℳ 2 50 Stimmen . 2 50
No. 2. Ave im Kloster. Partitur . ℳ 2 50 Stimmen . 2 50
No. 3. Serenade. Partitur . ℳ 2 50 Stimmen . 2 50

Klughardt, August. Gebet aus op. 75. „Die Zerstörung Jerusalems“ für Violoncello, Harfe und Orgel 2 50

Lemba, Arthur. Berceuse für 2 Violinen, Viola, Violoncello und Harfe. Partitur und Stimmen 2 50

Mostler, N. M. op. 20. Harfenständchen. Für Violine, Violoncello und Harfe . 4 —

Oelschlegel, Alfred. op. 144. An die Madonna. Sechstes Trio für Violine, Violoncello und Harfe 2 50

Snoer, Johannes. op. 35. Preghiera für Violine, Violoncello und Harfe 2 50

Stahl, Ernst. op. 66. Nocturno für Flöte, Violine, Violoncello und Harfe 2 50

Trneček, Hans. op. 29. Nocturno für Violine, Violoncello und Harfe ..... 4 —

Weber, Otto. Ein Traum für Violine, Violoncello und Harfe ..... 3 —

— Abschied für Violine, Violoncello und Harfe ..... 3 —

Wetzger, Paul. Minuett aus L'Arlesienne von G. Bizet. Für Flöte, Harfe oder Klavier, Violoncello und Viola ad lib. 2 —

Harfe und Pianoforte.

Alberstoetter, Carl. op. 3. Konzertstück (Ballade) ..... 3 —

Poenitz, Franz. op. 74. Vineta. Fantasie für großes Orchester mit obligater Harfe. Für Klavier und Harfe eingerichtet von Heinr. Katona-Grüneke 6 —

Zabel, Albert. op. 35. Groß. Konzert C-moll 10 —

Harfe und Orgel.

Kienzl, Wilhelm. op. 53 No. 1. Abendsang 3 —

Gesang und Harfe.

Kienzl, Wilhelm. op. 56. Verwelkte Rosen 2 —

Klughardt, August. op. 80 No. 2. Altdeutsches Minnelied ..... 1 —

Müller, Margarethe. Christkindchen.
Ausgabe für hohe Stimme ..... 1 —
Ausgabe für tiefe Stimme ..... 1 —

Studienwerke.

Zabel, Albert. Große Methode für Harfe, vom ersten Anfang bis zur höchsten Ausbildung. Text deutsch, französisch, englisch. Teil 1, 2, 3.
Jeder Teil kostet gebunden ..... 4 —
Komplett in 1 Band gebunden .... 10 —

Kastner, Alfred. op. 11. 50 leichte Übungen f. Pedalharfe in progressiver Reihenfolge:
Heft I, Übung 1—25 (ohne Pedale) . 5 —
Heft II, Übung 26—50 ..... 5 —

Schuëcker, Edmund. op. 36. Sechs Virtuosen-Etüden ..... 5 —

Verlag von Jul. Heinr. Zimmermann, Leipzig u. Berlin.

C. G. Röder G. m. b. H., Leipzig. 95517